

Día 1

Mañana
9:00-16:00

Ávila

1 Ecosistema agrícola

Este entorno se compone de cultivos tradicionales como la cebada o el trigo, alternados con terrenos de pasto, junto con otras zonas de barbecho o eriales, muy interesantes por las comunidades biológicas que albergan

 0.33 Horas

Ávila

2 Colonia de cigüeñas y garzas

Estamos ante un entorno de gran valor ecológico: una importante colonia de cigüeñas y garzas reales, que han encontrado refugio en este pinar de pino piñonero y que actualmente albergan el máximo número de nidos posible

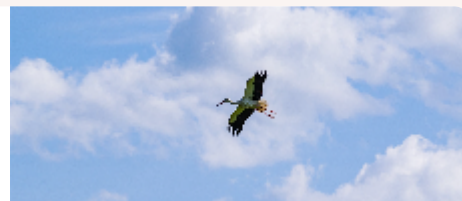
 0.33 Horas

Ávila

3 Caserío del gansino

Nos encontramos con una serie de construcciones destinadas a dar servicio al uso agrícola y ganadero que se desarrolla en esta zona desde hace décadas

 0.33 Horas

Ávila

4 Encinar y pastizal

Nos encontramos en un área de gran riqueza natural: al norte, encinares con especies de matorral mediterráneo y setas como el *Ganoderma lucidum*; al sur, bosque de ribera y pastizales biodiversos

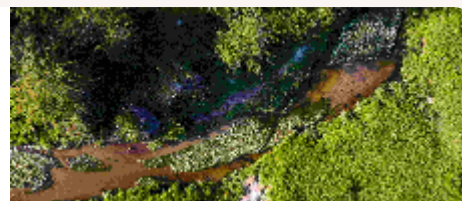
 0.33 Horas

Ávila

5

Pinar de María

Al final de la ruta destaca una masa de pino piñonero, antiguamente explotada y hoy en parte deteriorada, que acoge diferentes especies de aves, destacando los nidos de águila calzada



0.33 Horas

